ACTION SOCIALE
IRCOM AGIRC-ARRCO
Agenda 2022

Ircom
Agirc-Arrco
Institution Interprofessionnelle
de Retraite Complémentaire de la Martinique

Ircom
Agirc-Arrco
Institution Interprofessionnelle
de Retraite Complémentaire de la Martinique

Contact • Information
Ircom Agirc-Arrco
Service Action Sociale

BG_ACTION_SOCIALE_IRCOM@ircom-agirc-arrco.fr
▸ www.ircom-agirc-arrco.fr ▸ 0596 55 61 00

Éditorial
Les orientations sociales de l'Ircom Agirc-Arrco

Dans une vision intergénérationnelle et solidaire propre aux régimes par répartition, l'action sociale portée par l'Ircom Agirc-Arrco s'adresse aussi bien aux actifs qu'aux retraités, sans distinction de catégorie, niveau d'autonomie, revenus... Une action sociale qui intervient tout au long de la vie, dès le premier euro cotisé.
L'expérience acquise, sur l'ensemble des actions et services proposés, a montré l'importance d'une approche globale du bénéficiaire.

Une action sociale multiforme et complémentaire

Au travers des interventions collectives, l'action sociale permet de donner accès, au plus grand nombre, à des services et à des prestations, avec une même qualité de service, sur des critères simples, tout en répondant aux besoins sociaux prioritaires.
Les principes de cet engagement sont au nombre de trois :

Des interventions sociales encore plus partagées (un socle commun),
Une lisibilité renforcée,
Une implantation territoriale.

Les aides individuelles répondent à des situations exceptionnelles, elles viennent après les aides légales, voire celles dispensées par les régimes de base. Les services de l'Ircom Agirc-Arrco disposent d'une expertise « d'ensemblier » qui les amène à interagir fortement avec les autres acteurs (publics, partenaires, entreprises...).

Les fondamentaux de l'action sociale

Garantir une même accessibilité et une cohérence de l'offre à tous nos ressortissants, actifs et retraités

Proposer, au plus grand nombre, des actions de proximité répondant aux besoins sociaux. Une plus grande cohérence de l'offre permet également de renforcer la visibilité de l'Ircom Agirc-Arrco.

Renforcer l'efficience de l'action sociale

Optimiser et démultiplier l'action avec des ressources maîtrisées.

Agir en complémentarité des autres acteurs

Nos services d'action sociale œuvrent déjà en s'inscrivant dans des actions en association avec divers organismes pour répondre à des besoins ciblés. Nous souhaitons continuer à favoriser ce type de démarche et nous inscrire éventuellement dans un rôle de coordinateur.

S'appuyer sur sa capacité d'innovation

pour faire évoluer les réponses concrètes aux besoins sociaux de nos ressortissants.

Sommaire

Action sociale
Ircom Agirc-Arrco
Agenda 2022

Les activités collectives

AGIR POUR BIEN VIEILLIR

- ATELIER D'EDUCATION THÉRAPEUTIQUE p. 4
- INITITATION ET PERFECTIONNEMENT INTERNET p. 4
- SPORT SANTÉ p. 4
- SPORT SANTÉ EN SALLE p. 5
- NUTRITION p. 5
- VAKANS GRAN MOUN p. 5
- ATELIERS CULINAIRES p. 6
- YOGA SENIROS p. 6
- DÉMARCHES ADMINISTRATIVES SOCIALES p. 6
- BIEN VIEILLIR DE NOS JOURS p. 6

SOUTENIR & ACCOMPAGNER LES PROCHES AIDANTS

- ACTION DE SOUTIEN AUX AIDANTS FAMILIAUX p. 7
- BALLUCHONAGE WEEK END RÉPIT p. 7
- ACTIONS DE BIEN-ÊTRE DE L'AIDANT p. 7
- FORMATION DES AIDANTS FAMILIAUX p. 7

ACCOMPAGNER L'AVANCÉE EN ÂGE EN PERTE D'AUTONOMIE

- CONFÉRENCE / SHOWROOM LES SOLUTIONS DE SOUTIEN À DOMICILE / DOMOTIQUE p. 8
- DIAGNOSTIC HABITAT p. 8
- SOUTIEN À LA PERSONNE p. 8
- IRCOM DANS UN EHPAD p. 9

SOUTENIR LE RETOUR À L'EMPLOI DES ACTIFS LES PLUS FRAGILES

- ACCOMPAGNER LE DEMANDEUR D'EMPLOI p. 10
- AIDE POUR LA CRÉATION D'ENTREPRISE p. 10
- LE RETOUR À L'EMPLOI DES SENIORS p. 11

SERVICES D'AIDE À LA PERSONNE

- LES PARTENAIRES DE L'IRCOM AGIRC-ARRCO p. 12-13

Les aides financières individuelles prioritaires

AGIR POUR BIEN VIEILLIR

- NUTRITION p. 14
- SPORT SANTÉ p. 15
- LOGEMENT p. 15
- AIDE À LA SANTÉ p. 16
- ACCOMPAGNEMENT RUPTURES SOCIALES p. 16
- RÉPARATION AUTOMOBILE p. 17

ACCOMPAGNER L'AVANCÉE EN ÂGE EN PERTE D'AUTONOMIE

- TRANSPORT p. 18
- ADAPTATION HABITAT p. 19
- AIDE TECHNIQUE À DOMICILE p. 19
- TÉLÉASSISTANCE : TÉLÉSURVEILLANCE p. 20
- AIDE AU PORTAGE DE REPAS À DOMICILE p. 20
- HÉBERGEMENT EN ÉTABLISSEMENT p. 20
- HÉBERGEMENT TEMPORAIRE ACCUEIL DE JOUR p. 20

SOUTENIR LE RETOUR À L'EMPLOI DES ACTIFS LES PLUS FRAGILES

- FINANCEMENT MOBILITÉ p. 22
- EMPLOI SENIORS p. 22
- FORMATION p. 22

Les aides financières individuelles non prioritaires

- SCOLARITÉ ÉTUDES/APPRENTISSAGE OU ORPHELINS p. 23
- ÉQUIPEMENT p. 24
- ENTRAIDE p. 24

▲ Sommaire

Ircom Agirc-Arrco
Institution Interprofessionnelle de Retraite Complémentaire de la Martinique

Les activités collectives

Calendrier à définir

AGIR POUR BIEN VIEILLIR

Bénéficiaire

Tout ressortissant
Ircom Agirc-Arrco

ATELIERS D'ÉDUCATION THÉRAPEUTIQUE

Des séances collectives :
- dans les programmes ou prestations éducatives en lien avec une pathologie (diabète…)
- dans les programmes pluri pathologie visant les compétences transversales (stress…)

▶▶ Pour apporter au patient polypathologique une première réponse à des besoins éducatifs dans une structure unique sans devoir multiplier les programmes

Prestataire

CONFORME

INITIATION ET PERFECTIONNEMENT INTERNET

Sessions d'Initiation et de perfectionnement à l'outil internet

▶▶ pour faire découvrir, initier, voire perfectionner les bénéficiaires aux nouvelles technologies

▶▶ Pour faciliter les démarches dématérialisées et favoriser le lien social et intergénérationnel

Prestataire

FORMACO

SPORT SANTÉ

Séances d'activités physiques adaptées en groupe, combinées avec de la danse et de la musique

▶▶ Pour retarder les effets du vieillissement

▶▶ Pour améliorer la qualité de vie

2 sorties APA (Panel d'activités : marche, musculation…)

SPORT SANTÉ EN SALLE

Prise en charge des frais liés à une activité sportive pour prévenir les maladies telles que l'hypertension artérielle (maladie majeure en Martinique)

En partenariat avec les salles de sport, il s'agira de régler pour le ressortissant sa participation à des ateliers sportifs par le biais :

- D'un coach sportif (individuel ou collectif)
- D'une association dans le domaine

NUTRITION

Prise en charge des frais liés à la mise en place d'un programme nutritionnel

- Prise en charge d'un bilan diététique + suivi
- Service individualisé pour aider une personne à s'alimenter en fonction des exigences que nécessite son état de santé

VAKANS GRAN MOUN

Un séjour d'une semaine en pension complète avec des activités telles que sport, recommandations gériatre, relooking

Tarif

500 €

Prise en charge Ircom Agirc-Arrco

250 €

Prestataire

HAPPY SILVERS

Contact **0696 50 00 20**

ATELIERS CULINAIRES

Action d'éducation
et de prévention pour la santé

▶▶ Pour lutter contre les effets néfastes du vieillissement et des maladies

Groupe de 10 participants

Prestataire
Agence AN KANARI (Tatie Maryse)

YOGA SENIORS

Des séances visant à développer des qualités (souffle, flexibilité, concentration et force)

▶▶ Pour permettre de vivre en harmonie avec soi-même et son environnement

Groupe de 10 à 15 participants

Prestataire
YOGA LIFE

DÉMARCHES ADMINISTRATIVES SOCIALES

Un accompagnement pour plus d'autonomie
et moins de soucis administratifs

▶▶ Le dispositif « AN NOU DÉMARÉ » propose 3 niveaux d'accompagnement :

- ▶ **BOKAÏ :** recherche de solutions avec le bénéficiaire à son domicile
- ▶ **ALÉ VIRÉ :** démarches effectuées au nom du bénéficiaire (contrat de mandat)
- ▶ **NOU LA ÉPI'OU :** accompagnement du bénéficiaire durant ses démarches

Prestataire
ASD RELAIS
Contact **0696 03 79 99**

BIEN VIEILLIR DE NOS JOURS

Décembre

- Conférence sur un thème d'actualité (santé, culture, loisirs...)
- Déjeuner dansant

▶▶ Informer le public senior
▶▶ Prévenir les maladies
▶▶ Renforcer le lien social et créer des liens d'amitié
▶▶ Rompre l'isolement

SOUTENIR & ACCOMPAGNER LES PROCHES AIDANTS

▶▶ **Développer et diversifier les solutions de soutien et de répit**

Aide versée pour financer les solutions de répit

Bénéficiaire

Aidants familiaux Ircom Agirc-Arrco

ACTIONS DE SOUTIEN AUX AIDANTS FAMILIAUX

- Le café des aidants familiaux
- L'atelier santé sur l'équilibre alimentaire

BALLUCHONAGE WEEK END REPIT

- Soulager les aidants afin qu'ils soutiennent et accompagnent le plus longtemps possible leurs proches en perte d'autonomie, voire dépendants
- Proposer un temps de répit à l'aidant en maintenant en sécurité l'aidé
- Instaurer des espaces conviviaux d'échanges et de partage

ACTIONS DE BIEN-ÊTRE DE L'AIDANT

Accompagner les aidants familiaux individuellement mais également en groupe durant 3 mois

- Au cours de cette période, les aidants réapprendraient à prendre soin d'eux, à avoir confiance en eux et à se valoriser à travers divers ateliers animés par des professionnels

FORMATION DES AIDANTS FAMILIAUX

Former les aidants

En développant leurs connaissances sur :

- Les processus de perte d'autonomie et des personnes à besoins spécifiques
- Les différents dispositifs existant en matière de soutien des aidants des personnes dépendantes

En développant leur écoute et permettre l'expression des difficultés rencontrées

ACCOMPAGNER L'AVANCÉE EN ÂGE EN PERTE D'AUTONOMIE

▶▶ **Accompagner et développer les solutions de soutien à domicile**

Bénéficiaire

Tout ressortissant Ircom Agirc-Arrco

CONFÉRENCE / SHOWROOM LES SOLUTIONS DE SOUTIEN À DOMICILE/DOMOTIQUE

Rencontre sous forme de salon ou conférence pour présenter et informer le public sur les différents dispositifs de l'Action Sociale de l'Ircom Agirc-Arrco

▶▶ Pour accompagner les personnes avancées en âge à s'équiper et bien vivre chez elles

Prestataire

Ircom Agirc-Arrco
Professionnels dans le domaine

DIAGNOSTIC HABITAT

Accompagnement ergothérapeute

Intervention à domicile d'un ergothérapeute pour identifier les difficultés rencontrées, analyser les risques et enfin suggérer des solutions pratiques individualisées

▶▶ accompagner, écouter et conseiller la personne visitée en tenant compte des situations et de ses habitudes de vie pour améliorer le confort de vie

Prestataire

Professionnels dans le domaine

SOUTIEN À LA PERSONNE

Participer aux frais liés à l'intervention d'une auxiliaire de vie au domicile d'une personne

▶▶ Permettre au bénéficiaire de rester le plus longtemps à domicile, d'améliorer le bien-être et la qualité de vie, de rompre l'isolement et créer du lien social

Prestataire

Structures de service à la personne

IRCOM DANS UN EHPAD

Porter des actions au sein des EHPAD

Pour assurer une proximité à l'endroit des résidents ne pouvant participer aux actions extérieures réalisées par nos services

- Coiffure
- Activités physiques adaptées
- Danse et musique
- Peinture et culture

SOUTENIR LE RETOUR À L'EMPLOI DES ACTIFS LES PLUS FRAGILES

Bénéficiaire

Tout ressortissant Ircom Agirc-Arrco

ACCOMPAGNER LE DEMANDEUR D'EMPLOI

Accompagnement individualisé des Demandeurs d'Emploi de Longue Durée (DELD) fragilisés, selon une approche globale (professionnelle, psychologique et sociale)

▶▶ Mettre en place des actions favorisant leur suivi par le biais de formations de remise à niveau :

- ▶ Formations de lutte contre l'illettrisme
- ▶ Formations Estime et Image de soi
- ▶ Formations à l'entretien professionnel
- ▶ Entretien avec un professionnel du domaine social si besoin

Tarif

6 000 €

Prestataire

Professionnels dans le domaine

AIDE POUR LA CRÉATION D'ENTREPRISE

Accompagnement individualisé aux Demandeurs d'Emploi de Longue Durée (DELD) fragilisés, selon une approche globale (professionnelle, psychologique et sociale)

▶▶ Permettre aux chômeurs, qui ont un projet professionnel défini et qui souhaitent devenir entrepreneur, d'obtenir un apport en numéraire, non remboursable, pour financer le démarrage de leur activité

Tarif

12 000 €

Contribution à hauteur de 40 % du coût de démarrage de l'activité

Prestataire

Professionnels dans le domaine

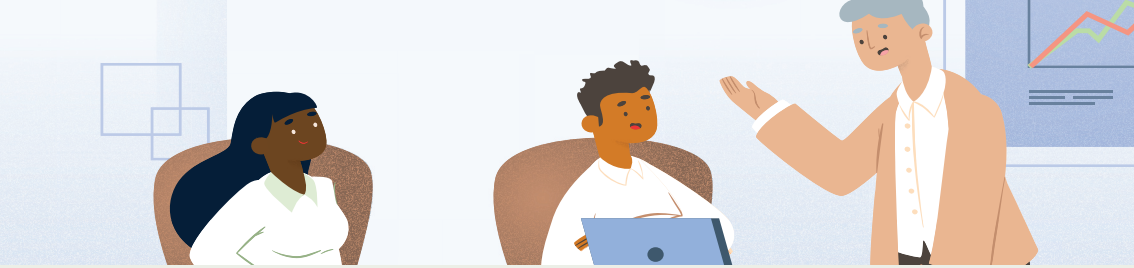

LE RETOUR À L'EMPLOI DES SENIORS

Renforcement des solutions dédiées au retour à l'emploi des seniors fragilisés ainsi qu'à l'accès et au maintien en emploi des personnes en situation de handicap

▶▶ Mettre en place des actions visant le retour à l'emploi des seniors par le biais de :

- ▶ Formations Estime et Image de soi
- ▶ Formations à l'entretien professionnel
- ▶ Formations diverses

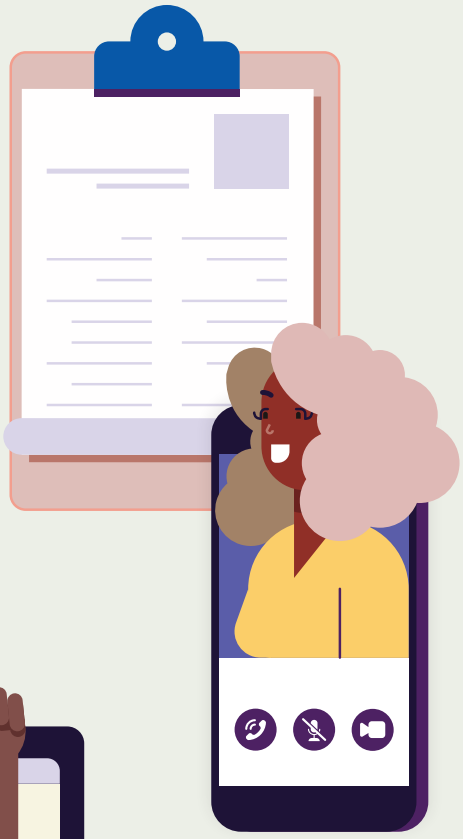

Tarif

6 000 €

Prestataire

Professionnels dans le domaine

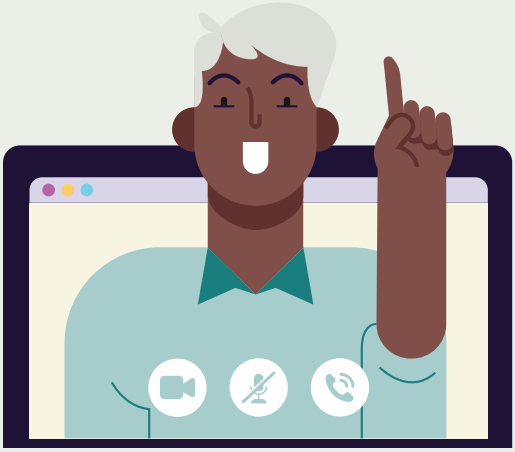

SERVICES D'AIDE À LA PERSONNE

Dans le cadre de son action sociale, et plus particulièrement à travers l'orientation « Accompagner la perte d'autonomie », l'Ircom Agirc-Arrco participe au financement des heures d'aide à domicile.

Il s'agit de participer aux frais liés à l'intervention d'une auxiliaire de vie au domicile d'une personne. C'est permettre au bénéficiaire de rester plus longtemps à domicile, de rompre l'isolement en créant du lien social.

Prestations délivrées

- **Activités domestiques :** entretien du logement, du linge, repassage, aide à la confection et/ou prise du repas, au déplacement, courses, jardinage, bricolage, coiffure...
- **Actes essentiels du quotidien, à l'exception des soins médicaux :** aide au lever, à l'habillage ; portage de repas...
- **Activités de la vie sociale et relationnelles :** aide au maintien d'activités de loisirs, aide dans les petites démarches administratives...

Ircom Agirc-Arrco
Institution Interprofessionnelle de Retraite Complémentaire de la Martinique

Bénéficiaire

Toute personne percevant une pension de retraite Ircom Agirc-Arrco.

La démarche à effectuer

▸▸ **Étape 1 :** Prendre contact avec une des structures partenaires (voir liste ci-après) afin d'établir un dossier de demande d'aide.

IMPORTANT : *Toutes les formalités administratives sont accomplies auprès de la structure choisie*

▸▸ **Étape 2 :** Une fois le dossier reçu et traité par le Service Action Sociale, une réponse sera donnée directement à la structure.

NOS PARTENAIRES

AGAF Association de Gérontologie et Aides aux Familles

Cité Manicou • Defarge
97 211 Rivière Pilote
Tél. 0596 62 76 91
www.agaf.fr

ASEP Assistance et Services Plus

Quartier La Agnès • 97 290 Le Marin
Tél. 0696 50 10 90
direction@asep-services.net
www.asep-services.net

JC SERVICES

202 Rue Professeur Raymond Garcin
97 200 Fort de France
Tél. 0596 42 38 11
thalya.jcservices@gmail.com
www.thalya-jcservices.fr

TM3 SERVICES

12 rue Maurice des Étages
97 240 Le François
Tél. 0596 64 01 85 • 0696 84 37 47
tm3services@orange.fr
www.tm3services.fr

VIVRA DOM SERVICES

319 av. Léon Gontran Damas • Dillon
97 200 Fort de France
Tél. 0596 63 04 22
vivradom@gpmj.fr
www.vivradom-antilles.fr

Plafond de ressources, montant accordé

- Barème d'intervention (à titre indicatif)

Le montant accordé devra être consommé entre le 1er mars 2021 et le 31 décembre 2022

Ressources inférieures à		Limite plafond de prise en charge annuelle	
Personne seule	Couple		
900 €	1 600 €	100 %	1 750 €
1 200 €	2 100 €	70 %	1 225 €
1 500 €	2 600 €	50 %	875 €

Les aides financières individuelles prioritaires

AGIR POUR BIEN VIEILLIR

Anticiper les ruptures administratives et sociales et les prévenir

Aide pour prévenir le risque de fragilité à la suite d'un événement *(veuvage, maladie, divorce ou autre rupture sociale)* destinée à financer les déséquilibres budgétaires dus à cette situation *(dette de loyer, d'énergie, réparation de véhicule...)* ou à soutenir le demandeur *(garde d'enfants, auxiliaires de vie, portage de repas...)*

Préserver le lien social et l'état psychologique

Aide pour financer, lors d'une situation de fragilité, le reste à charge des soins nécessaires au maintien du lien social *(prothèses auditives, dentaires, optiques)* ou préserver l'état psychologique *(reste à charge des frais de soutien psychologique)*

Favoriser les dispositifs conçus pour un accompagnement global de la personne vers le bien vieillir

Aide pour contribuer aux frais d'adaptation du logement *(travaux, aides techniques)* notamment les travaux préconisés par l'ergothérapeute dans le cadre du dispositif « Bien chez moi »

Bénéficiaire

- Cotisant de plus de 45 ans
- Cotisant en situation de handicap de plus de 40 ans ▶ Allocataire

Justificatif quelle que soit l'aide

Formulaire de demande d'intervention sociale + liste des pièces justificatives

NUTRITION

Prise en charge des frais liés à la mise en place d'un programme nutritionnel

- Prise en charge d'un bilan diététique + suivi
- Service individualisé pour aider une personne à s'alimenter en fonction des exigences que nécessite son état de santé

Plafond de ressources, montant accordé

Ressources inférieures à		Limite plafond de prise en charge annuelle
Personne seule	Couple	
900 €	1 600 €	500 €
1 200 €	2 100 €	350 €
1 500 €	2 600 €	250 €

SPORT SANTÉ
Prise en charge des frais liés à une activité sportive pour prévenir les maladies telles que l'hypertension artérielle

Prise en charge de la participation à des ateliers sportifs par le biais d'un coach sportif *(individuel ou collectif)* ou d'une association dans le domaine

Plafond de ressources, montant accordé

Ressources inférieures à		Limite plafond de prise en charge annuelle
Personne seule	Couple	
900 €	1 600 €	500 €
1 200 €	2 100 €	350 €
1 500 €	2 600 €	250 €

LOGEMENT
Accompagner les ressortissants dans la gestion de leur budget par la prise en charge ponctuelle de leurs dépenses de logement (loyer, caution, dépenses d'énergie…)

- Arriérés de loyer, charges de copropriété, dettes eau
- Caution nouveau logement *(entrée en foyer logement, en résidence de retraite, foyer de jeunes travailleurs…)*
- Difficultés financières ou dette de dépense d'énergie *(EDF…)*

Plafond de ressources, montant accordé

Ressources inférieures à		Limite plafond de prise en charge annuelle
Personne seule	Couple	
900 €	1 600 €	2 500 €
1 200 €	2 100 €	2 200 €
1 500 €	2 600 €	1 900 €

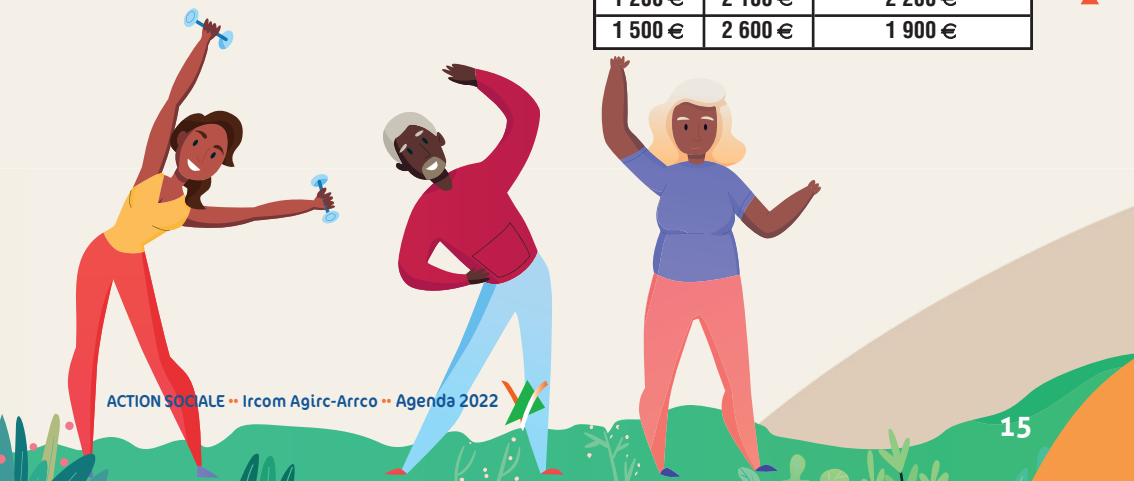

AIDE À LA SANTÉ

Contribuer à la prise en charge des frais de santé dont le reste à charge pour les familles est très important

Domaines d'intervention : Soins dentaires, d'optique, d'appareillage auditif pour lesquels le régime de base est intervenu, du forfait journalier, de prothèses orthopédiques ou capillaires liées à une maladie

Plafond de ressources, montant accordé

Ressources inférieures à		Limite plafond de prise en charge annuelle	
Personne seule	Couple	Dentaire	Optique
900 €	1 600 €	1 500 €	600 €
1 200 €	2 100 €	1 000 €	400 €
1 500 €	2 600 €	500 €	200 €

ACCOMPAGNEMENT RUPTURES SOCIALES

(maladie, divorce, licenciement, veuvage...)

Accompagner les personnes dont le budget est déséquilibré à la suite d'une rupture sociale

Contribuer à la prise en charge des charges quotidiennes

- Aide sur les charges de la vie quotidienne (loyer, prêt, alimentaire)
- Prise en charge des frais liés à la garde d'enfant, portage de repas
- Soutien psychologique
- Contribuer à la prise en charge des frais d'obsèques

▶ Prise en charge du règlement de l'intervention du notaire pour la succession dans les cas suivants : le patrimoine du défunt comporte un bien immobilier ; le montant de la succession est égal ou supérieur à 5 000 € ; il existe un testament ; donation consentie du défunt de son vivant

Plafond de ressources, montant accordé

Ressources inférieures à		Limite plafond de prise en charge annuelle
Personne seule	Couple	
900 €	1 600 €	2 000 €
1 200 €	2 100 €	1 500 €
1 500 €	2 600 €	1 000 €

RÉPARATION AUTOMOBILE

Prise en charge des frais de réparation liés au véhicule (voiture, moto)

Régler pour le ressortissant l'intervention du mécanicien pour :

▶ Révision sur véhicule ▶ Changement de pneus ▶ Réparation moteur ▶ Échappement ▶ Suspension ▶ Embrayage freinage ▶ Climatisation et chauffage ▶ Alternateur, démarreur

Plafond de ressources, montant accordé

Ressources inférieures à		Limite plafond de prise en charge annuelle
Personne seule	Couple	
900 €	1 600 €	1 000 €
1 200 €	2 100 €	750 €
1 500 €	2 600 €	500 €

Ircom Agirc-Arrco
Institution Interprofessionnelle de Retraite Complémentaire de la Martinique

ACCOMPAGNER L'AVANCÉE EN ÂGE EN PERTE D'AUTONOMIE

Accompagner les ruptures liées aux pertes d'autonomie à domicile

Aide versée pour accompagner les ruptures liées à la perte d'autonomie à domicile :

- Aides humaines *(assistant de vie, portage des repas, jardinage…)*
- Aides techniques *(téléalarme, appareillage, hygiène…)*
- Adaptation de l'habitat *(installation d'appareillage, travaux…)*

Accompagner les ruptures liées aux pertes d'autonomie en structure

Aide versée pour accompagner les ruptures liées aux pertes d'autonomie en structure :

- Hébergement temporaire ou permanent *(EHPA, EHPAD…)*
- Accueil de jour
- Logement adapté
- Béguinage
- Aides techniques *(téléalarme, appareillage, hygiène…)*

Bénéficiaire

Allocataire Ircom Agirc-Arrco ou Cotisant en situation de handicap de plus de 40 ans

Justificatif quelle que soit l'aide

Formulaire de demande d'intervention sociale + liste des pièces justificatives

TRANSPORT

Contribuer à la prise en charge des frais de transport pour tout type de déplacement

Faciliter la sortie des personnes âgées de leur domicile tout en leur permettant de maintenir le lien social le plus longtemps possible par le biais de : Martinique Transport par le règlement de l'abonnement annuel.

Le bénéficiaire pourra voyager en toute liberté sur l'ensemble des lignes du réseau : coût mensuel 20 €

Plafond de ressources, montant accordé

Ressources inférieures à		Limite plafond de prise en charge annuelle
Personne seule	Couple	
900 €	1 600 €	240 €
1 200 €	2 100 €	200 €
1 500 €	2 600 €	160 €

ADAPTATION HABITAT

Participer à l'amélioration performance énergétique ou accessibilité de l'habitat

Domaine d'intervention : toiture, peinture extérieure et/ou intérieure, carrelage, salle de bain, cuisine, électricité, plomberie, raccordement des eaux, portes et fenêtres

Plafond de ressources, montant accordé

Ressources inférieures à		Limite plafond de prise en charge annuelle
Personne seule	Couple	
900 €	1 600 €	3 000 €
1 200 €	2 100 €	2 500 €
1 500 €	2 600 €	2 000 €

AIDE TECHNIQUE À DOMICILE

Soutenir les personnes en perte d'autonomie et/ou handicapées à acquérir des aides techniques améliorant leur quotidien

Financement de petits aménagements de logement ou aides techniques *(synthèse vocale, lève-personne, fauteuil roulant, barres d'appui, hygiène...)*

Plafond de ressources, montant accordé

Ressources inférieures à		Limite plafond de prise en charge annuelle
Personne seule	Couple	
900 €	1 600 €	1 500 €
1 200 €	2 100 €	1 000 €
1 500 €	2 600 €	500 €

Ircom Agirc-Arrco
Institution Interprofessionnelle de Retraite Complémentaire de la Martinique

Contact • Information
Ircom Agirc-Arrco
Service Action Sociale

BG_ACTION_SOCIALE_IRCOM@ircom-agirc-arrco.fr
▸ www.ircom-agirc-arrco.fr ▸ 0596 55 61 00

TÉLÉASSISTANCE / TÉLÉSURVEILLANCE

Soutenir les personnes en perte d'autonomie à acquérir davantage de sécurité dans leur logement

Mise en place d'un service de télé assistance ou de tout système favorisant la sécurité hors plan d'aide personnalisée

Plafond de ressources, montant accordé

Ressources inférieures à		Limite plafond de prise en charge annuelle
Personne seule	Couple	
900 €	1 600 €	400 €
1 200 €	2 100 €	300 €
1 500 €	2 600 €	200 €

AIDE AU PORTAGE DE REPAS À DOMICILE

Soutenir financièrement les personnes faisant appel à des prestataires pour le portage de repas

Mise en place d'un service de repas à domicile

Plafond de ressources, montant accordé

Ressources inférieures à		Limite plafond de prise en charge annuelle
Personne seule	Couple	
900 €	1 600 €	1 200 €
1 200 €	2 100 €	900 €
1 500 €	2 600 €	700 €

HÉBERGEMENT EN ÉTABLISSEMENT

Contribuer à la prise en charge des frais d'hébergement en établissement

Permettre aux ressortissants de chercher un autre lieu de vie et de pallier les frais d'hébergement

Bénéficiaire

Allocataire Ircom Agirc-Arrco hébergé en établissement médicalisé (EHPAD…) non bénéficiaire de l'aide sociale

Plafond de ressources, montant accordé

Lorsque les charges d'hébergement dépassent 90 % des ressources mensuelles *(APA déduite)* pour une personne seule ou 50 % lorsque le conjoint reste à domicile.
Aide limitée à 2 000 € pour l'année

HÉBERGEMENT TEMPORAIRE ACCUEIL DE JOUR

Contribuer à la prise en charge des solutions alternatives à l'entrée en établissement médicalisé

Participation à l'accueil de jour

(si compris ou non dans le plan d'aide)

Plafond de ressources, montant accordé

Ressources inférieures à		Limite plafond de prise en charge annuelle
Personne seule	Couple	
900 €	1 600 €	1 000 €
1 200 €	2 100 €	700 €
1 500 €	2 600 €	500 €

SOUTENIR LE RETOUR À L'EMPLOI DES ACTIFS LES PLUS FRAGILES

▶▶ Créer les conditions favorables au retour vers l'emploi des actifs les plus fragiles et/ou l'accès ou le maintien dans l'emploi des personnes en situation de handicap

Aide versée pour créer les conditions favorables au retour vers l'emploi :

- Accompagnement à la recherche d'emploi ou l'accès ou le maintien dans l'emploi des personnes en situation de handicap dans les territoires sans Espace Emploi Agirc-Arrco
- Formation aux outils digitaux ou liée au projet professionnel
- Soutien psychologique
- Difficultés de santé *(reste à charge des soins ou appareillages indispensables à l'emploi)*
- Difficultés matérielles dues à la situation de chômage
- Mobilité *(transport, garde d'enfant et hébergement)*
- Matériel spécifique dont outils digitaux ou tenues vestimentaires...

Bénéficiaire

Cotisant en recherche d'emploi
ou en réinsertion professionnelle
et/ou
en situation de handicap

Justificatif quelle que soit l'aide

Formulaire de demande d'intervention sociale + liste des pièces justificatives

Ircom Agirc-Arrco
Institution Interprofessionnelle de Retraite Complémentaire de la Martinique

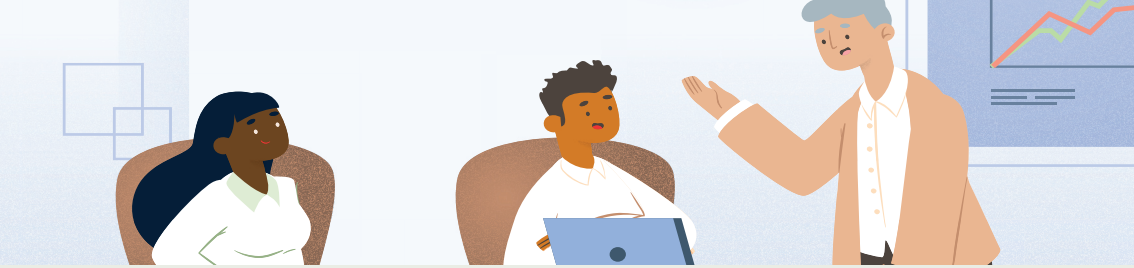

FINANCEMENT MOBILITÉ

Aide à la mobilité pour une reprise d'activité professionnelle

Prise en charge partielle ou totale :

- du permis de conduire
- de l'abonnement annuel des frais de transport sur l'ensemble des lignes du réseau Martinique Transport

Les métiers de service à la personne sont en forte augmentation et se transforment en poly-emploi. De nombreux secteurs d'activité exigent des déplacements

Plafond de ressources, montant accordé

Ressources inférieures à		Limite plafond de prise en charge annuelle par personne
Personne seule	Couple	
900 €	1 600 €	1 000 €
1 200 €	2 100 €	700 €
1 500 €	2 600 €	500 €

EMPLOI SENIORS

Aide à la formation professionnelle pour une reprise d'activité professionnelle

Accompagner le retour à l'emploi des seniors par le biais :

- d'un diagnostic approfondi *(bilan professionnel, stratégie pour la recherche d'emploi et définition d'un plan d'action)*
- d'un accompagnement intensif à la mise en œuvre du plan d'action
- d'un suivi dans l'emploi durable ou la formation longue

Plafond de ressources, montant accordé

Ressources inférieures à		Limite plafond de prise en charge annuelle par personne
Personne seule	Couple	
900 €	1 600 €	1 500 €
1 200 €	2 100 €	1 000 €
1 500 €	2 600 €	700 €

FORMATION

Aide à la formation pour une reprise d'activité professionnelle

Permettre la reprise professionnelle par le co-financement de formations et des coûts liés à la formation

Plafond de ressources, montant accordé

Ressources inférieures à		Limite plafond de prise en charge annuelle par personne
Personne seule	Couple	
900 €	1 600 €	1 500 €
1 200 €	2 100 €	1 000 €
1 500 €	2 600 €	700 €

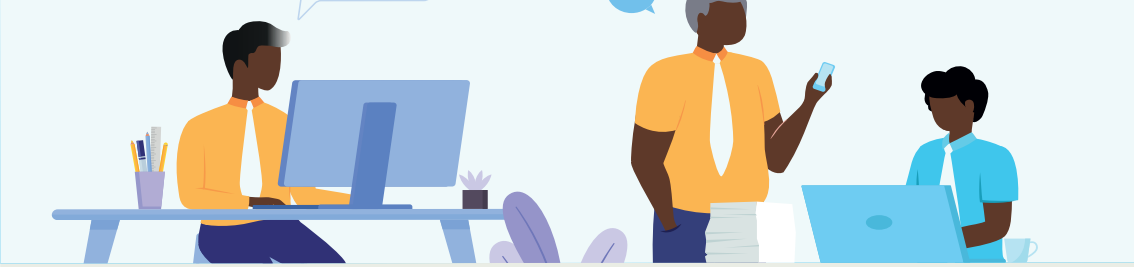

Les aides financières individuelles non prioritaires

- Scolarité
- Autres dépenses non prioritaires

Justificatif quelle que soit l'aide

Formulaire de demande d'intervention sociale + liste des pièces justificatives

SCOLARITÉ ÉTUDES/APPRENTISSAGE OU ORPHELINS

Accompagner les familles en difficultés à faire face aux frais de scolarité de leurs enfants

Aide financière pour :

- règlement école
- règlement loyer / transport

Bénéficiaire

- Tout ressortissant Ircom Agirc-Arrco ayant un ou plusieurs enfants à charge fiscalement (limite d'âge 25 ans) scolarisés, en apprentissage ou étudiants en études supérieures (boursiers ou non de l'état)
- Orphelins bénéficiaires de réversion

Plafond de ressources, montant accordé

Ressources inférieures à		Limite plafond de prise en charge annuelle par personne
Personne seule	Couple	
900 €	1 600 €	1 000 €
1 200 €	2 100 €	700 €
1 500 €	2 600 €	500 €

Forfaits annuels :
300 € par enfant en primaire • **400 €** par enfant au collège
600 € par enfant au lycée ou en études supérieures
800 € pour les enfants poursuivant leur scolarité hors famille ou à l'étranger • **1 000 €** pour les orphelins de père et mère

Contact • Information
Ircom Agirc-Arrco
Service Action Sociale

BG_ACTION_SOCIALE_IRCOM@ircom-agirc-arrco.fr
www.ircom-agirc-arrco.fr 0596 55 61 00

ÉQUIPEMENT

Accompagner les ressortissants dans la gestion de leur budget par la prise en charge ponctuelle de leurs dépenses de logement (équipement ménager…) Achat électroménager, mobilier de première nécessité ou mise en conformité et sécurité

Bénéficiaire

- Cotisant de plus de 45 ans
- Cotisant en situation de handicap de plus de 40 ans
- Allocataire

Plafond de ressources, montant accordé

Ressources inférieures à		Limite plafond de prise en charge annuelle (équipement ménager)
Personne seule	Couple	
900 €	1 600 €	500 €
1 200 €	2 100 €	425 €
1 500 €	2 600 €	325 €

ENTRAIDE

Aide financière pour :

- Pour tout type de demande n'entrant pas dans le cadre des aides du référentiel mais nécessitant une intervention financière particulière (ex : situation de précarité, aide alimentaire…)
- Type d'intervention : Incendie, expulsion, vente par adjudication, catastrophe naturelle reconnue par les autorités compétentes
- Déménagement par nécessité : rapprochement et maintien du lien familial ou diminution du montant du loyer, habitat adapté

Bénéficiaire

- Tout ressortissant Ircom Agirc-Arrco confronté à une situation d'urgence

Plafond de ressources, montant accordé

Ressources inférieures à		Limite plafond de prise en charge annuelle par personne
Personne seule	Couple	
900 €	1 600 €	2 000 €
1 200 €	2 100 €	1 500 €
1 500 €	2 600 €	1 000 €

Ircom Agirc-Arrco
Institution Interprofessionnelle de Retraite Complémentaire de la Martinique

L'Ircom Agirc-Arrco vous accueille

▸ **Lundi, Mardi, Jeudi** de 7 h 15 à 12 h 15 et de 13 h 30 à 15 h
▸ **Mercredi, Vendredi** de 7 h 15 à 12 h 45
dans le respect des règles sanitaires

Contact • Information
Ircom Agirc-Arrco
Service Action Sociale

BG_ACTION_SOCIALE_IRCOM@ircom-agirc-arrco.fr
▸ **www.ircom-agirc-arrco.fr** ▸ **0596 55 61 00**

Ircom
Agirc-Arrco
Institution Interprofessionnelle
de Retraite Complémentaire de la Martinique

Immeuble La Verrière ▸ 20 avenue des Arawaks ▸ BP 460 ▸ 97 200 Fort de France Cedex Martinique
accueil@ircom-agirc-arcco.fr ▸ **www.ircom-agirc-arrco.fr** ▸ **0596 55 61 00**